

Con l'entrata in vigore dell'obbligo di Certificazione Energetica degli Edifici, CREA ti offre una consulenza completa per certificare, valutare, adeguare gli immobili e ottenere dal risparmio energetico un guadagno che dura nel tempo:

- **Migliore qualità della vita**
- **Significativo risparmio economico**
- **Maggiore valore commerciale**

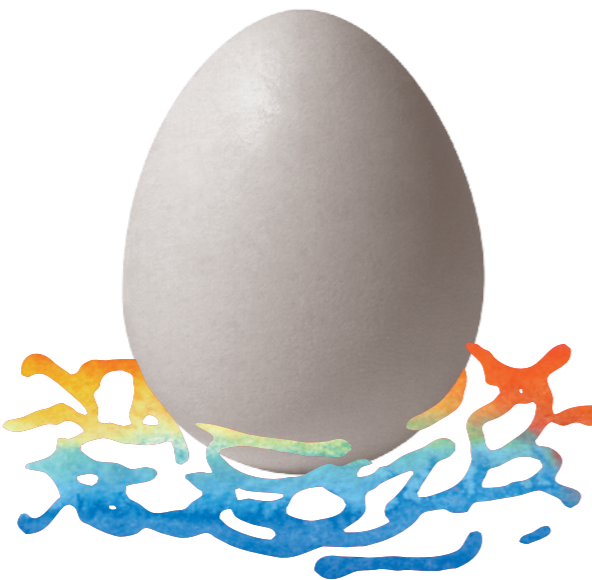

Via Romolo Murri, 21 - 48100 Ravenna - Italy
Tel. +39 0544 465 657
Fax +39 0544 463 461
E-Mail: crea@crea-srl.com
Web: <http://www.crea-srl.com>

per maggiori informazioni e proposte di collaborazione è possibile contattare:
Ing. Dip. **Thomas Marson**, Ing. **Massimo Manzoni**



CERTIFICAZIONE ENERGETICA DEGLI EDIFICI



Certifica la qualità del tuo *nido*.



Proteggi il tuo *nido*. Risparmio e guadagno li certifica CREA

CREA. Supporti e consulenze specialistiche per il rendimento energetico in edilizia.

La Direttiva europea 2002/91/CE

ha posto al centro dell'attenzione il tema della Certificazione energetica degli edifici, considerato da tutti strumento efficace per avviare un mercato di edilizia di qualità dal punto di vista energetico.

La certificazione energetica di un edificio

è l'attestazione delle sue prestazioni energetiche attraverso un documento che comprende dati di riferimento che consentano ai consumatori di valutare e raffrontare tali prestazioni, nonché raccomandazioni per il loro miglioramento in termini di costi-benefici.

CREA è soggetto accreditato (n.00559)

per la certificazione energetica degli edifici secondo quanto disposto dalla Delibera Regionale n.1050/2008 ed è dotata di tecnici qualificati preposti alla determinazione della prestazione energetica.

CREA ha predisposto supporti e servizi

che permettono di valutare l'efficienza energetica degli edifici e di evidenziare le azioni da mettere in atto per il miglioramento del rendimento energetico.

Obiettivi dei servizi sono:

migliorare la trasparenza del mercato immobiliare fornendo ai costruttori, agli acquirenti ed ai locatari di immobili, un'informazione oggettiva e trasparente delle caratteristiche e dei costi energetici.

informare e rendere coscienti i proprietari degli immobili del costo energetico legato alla conduzione del proprio "sistema edilizio", in modo da incoraggiare la realizzazione degli interventi migliorativi legati all'efficienza energetica del proprio immobile.

- Diagnosi energetica degli edifici
- Attestato di certificazione energetica redatta ai sensi della vigente legislazione nazionale e regionale
- Consulenza per risparmio energetico

- Predisposizione dell'attestato di certificazione energetica e tecnica necessaria per usufruire della detrazione d'imposta del 55% inclusa la redazione della relazione da inviare all'ENEA
- Esame di fattibilità tecnico-economica relativamente alla realizzazione di impianti solari e fotovoltaici

CLASSE ENERGETICA

